MBA

UFM
UNIVERSIDAD
FRANCISCO
MARROQUÍN
MADRID

Master in Business Administration

dosmilveintidós

Bienvenido
a la fábrica
más grande
de disruptores.

Calle de Arturo Soria, 245.

¿Por qué Administración de Empresas en la UFM Madrid?

- **Aprendes cómo pensar, no qué pensar**
- 78% de nuestros graduados son **directivos**
- **y sénior de multinacionales**
- ***Networking*** profesional
- Nuestra misión: **libertad** y responsabilidad
- Media de **15 alumnos** por aula
- Aprendizaje activo: debates, diálogo socrático, ***problem-based learning*** y ***team-based learning***
- Recursos didácticos de **Harvard Business School**
- Emprendedores, economistas y directivos extraordinarios como **profesores**

Nuestros estudiantes.

¿Qué hace un profesional con un MBA?

Es una persona que le impulsa la innovación, las ideas extraordinarias, la búsqueda de oportunidades para convertirlas en realidad, orientada a crear valor. Que busca un ambiente internacional y desafiante que lo capacite como un líder que construye una carrera profesional exitosa con un impacto en el mundo.

¿Tienes madera de … ?

- *Trader / broker*
- *Portafolio manager*
- Analista financiero
- Asesor financiero
- Director financiero o *CFO*
- Auditor
- Consultor estratégico y financiero
- Director general o *CEO*
- Emprendedor
- Inversionista (*business angel*)
- Director de innovación
- Director de expansión
- Director de operaciones o *COO*
- Gestor de proyectos
- Experto en logística
- Director de organización

LEAD YOUR OWN STORY
RUBÉN
TEDx
UFM
UNIVERSIDAD
FRANCISCO
MARROQUÍN
VERITAS • LIBERTAS • IVSTITIA
MADRID

LEAD YOUR OWN STORY
TEDx
UFM
UNIVERSIDAD
FRANCISCO
MARROQUÍN
VERITAS • LIBERTAS • IVSTITIA
MADRID

TEDx
UFM
UNIVERSIDAD
FRANCISCO
MARROQUÍN
VERITAS • LIBERTAS • IVSTITIA
MADRID

Desde el primer momento asumirás el control de tu proceso de aprendizaje, con espíritu emprendedor y disruptivo, y el apoyo de un equipo de profesionales y directivos que te acompañarán durante todo el programa. Conocerás y pondrás en práctica las herramientas y conocimientos que dan respuesta a un mercado en continua transformación.

¿Tienes criterio y capacidad para enfrentarte a un entorno impredecible, a cisnes negros, a la hiperregulación, a la competencia y a oportunidades globales? Nuestros profesores te expondrán situaciones reales en las que desarrollarás tus habilidades y criterio empresarial, creando, aprendiendo debatiendo y cuestionando.

¿A quién está dirigido?

Este programa está diseñado para profesionales y emprendedores con experiencia de al menos tres años provenientes de cualquier industria o formación académica.

Si tienes...

- Iniciativa
- Ganas de aprender
- Ganas de progresar
- Mente emprendedora
- Curiosidad

Y te gusta...

- Debatir y aportar

Este MBA es para ti.

¿Te atreves a despegar tu carrera profesional?

Los profesionales consolidan su formación empresarial y administrativa para ocupar posiciones de alta dirección, y cultivan su mentalidad emprendedora para desarrollar y hacer crecer ideas disruptivas en una empresa.

Los emprendedores refuerzan sus conocimientos en las distintas áreas administrativas, y encuentran un entorno donde desarrollar y crecer su propia idea de negocio.

Tendrás el privilegio de recibir la mejor atención personal de profesores extraordinarios en sus campos de actividad, con una metodología y entorno que promueve el desarrollo del pensamiento crítico: diálogo socrático, ***problem-based learning*** y ***team-based learning***.

Los profesionales con un MBA que empujan la historia hacia el progreso son graduados de la UFM.

¿Quieres memorizar textos y responder exámenes sin sentido **o quieres cambiar la historia?**

¡Cuando entras a la UFM entras para cambiar la historia!

Nuestro programa

El MBA se divide en 12 cursos con un total de 60 ECTS; si optas por el minor, serán 4 cursos adicionales con un total de 20 ECTS.

- **Horarios**: viernes de 16:00 a 21:00 horas y sábados de 8:00 a 13:00 horas
- **Duración**: 18 meses
- **Modalidad**: presencial
- **Lugar**: Universidad Francisco Marroquín sede Madrid. Calle de Arturo Soria, 245.
- **Inversión**: 21.000 euros

UFM
UNIVERSIDAD
FRANCISCO
MARROQUÍN
ITAS • LIBERTAS • JVSTITIA

UFM
VERITAS • LIBERTAS •

UFM
VERITAS • LIBERTAS

Active learning

Es la metodología que aplica la Universidad Francisco Marroquín en sus aulas y Colab. Incluye el diálogo socrático, ***problem-based learning*** y ***team-based learning***.

El Colab es el espacio en el que los estudiantes aprenden a resolver problemas, aplicando esta metodología y los conocimientos adquiridos.

Promueve la independencia de criterio para que cada alumno busque sus propias respuestas, colocándose en el centro de la experiencia de aprendizaje en lugar de limitarse a seguir instrucciones.

Nuestros profesores

Santiago Bazarra

Profesor de MBA

Máster en Asesoría de Empresas por el Instituto de Empresa. Ha trabajado en firmas como Deloitte, Arthur Andersen o Garrigues, de la que ha sido director general de su división de Human Capital Services. Es consultor, profesor e investigador en gestión de personas y procesos de cambio organizativo, y doctor en Economía y Empresa por la Universidad Pontificia de Comillas.

Juan Ramón Rallo

Profesor de MBA y director del Máster en Economía

Doctor en Economía y licenciado en Derecho. Con más de 400.000 seguidores, se encuentra en el top 10 mundial de economistas más influyentes. Colabora en prensa en ***El Confidencial*** y ***La Razón***. Ha escrito diversos libros entre los que destacan: ***Una revolución liberal para España***, ***Contra la renta básic***a, ***Contra la Teoría Monetaria Moderna***, ***Liberalismo: los diez principios básicos del orden político liberal*** y ***Crítica a la teoría monetaria de Ludwig von Mises.***

José Carlos Cuevas

Profesor de MBA

Ejecutivo con más de 25 años de experiencia en puestos de responsabilidad desempeñados en compañías multinacionales de primer nivel (GE, ALSTOM, PSA Peugeot Citroën, Duro Felguera). En la actualidad forma parte de EY como socio de Estrategia y Transacciones en la práctica de Reestructuración. Durante los últimos diez años ha creado y manejado equipos multiculturales en más de diez países, ha implementado eficientes organizaciones y procedimientos de trabajo, y ha conseguido que todos sus miembros se sintieran parte del equipo y aportaran lo mejor de sí mismos.

Luis Fernando Rodríguez

Profesor de MBA

Experto en construcción de algoritmos que predicen el comportamiento humano en las organizaciones. CEO de la firma de consultoría tecnológica Watch&Act, referente internacional en gestión de las transformaciones organizacionales con foco en las personas. Ha sido directivo en KPMG ELLP, en PwC y en Disney, es profesor en UFM y pertenece a la Junta Directiva del Club de People Management de ESADE. Su formación es de antropólogo, sociólogo e ingeniero. PDG por IESE, TMP por INSEAD y exMBA por ESADE.

Plan de estudios

Programa

Core

Asignaturas	ECTS
Entorno Económico	2,40
Análisis de Coyuntura Económica	2,40
Crecimiento Económico e Instituciones	2,40
Control Financiero	4,80
Estrategia	4,80
Dirección Financiera	4,80
Marketing Estratégico	4,80
Predicciones y Escenarios	4,80
Comportamiento Organizacional	4,20
Marketing Online	4,20
Control y Mejora de Procesos	4,20
Business Analytics and Data Science	4,20
Total	**48**

Potencia tus habilidades

Asignaturas	ECTS
MBA Challenge (TFM)	2,40
Seminario de Contabilidad Financiera	2,40
35 horas en LinkedIn Learning	2,40
Bootcamp de Inmersión	4,80
Total	**12**
Total MBA	**60**

Nuestros
minors

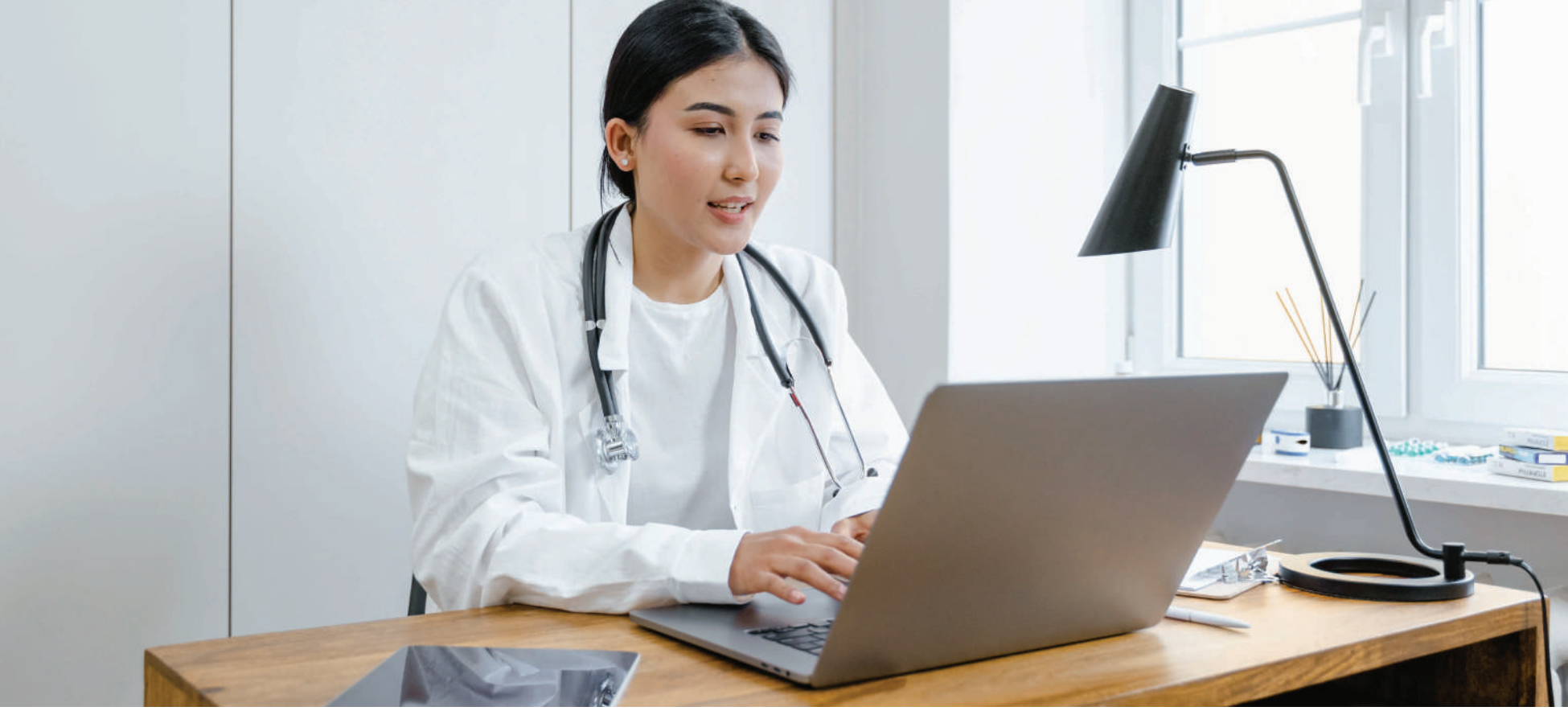

Minor in Healthcare Management

MD MBA UFM x Tulane University:

Doble título de MBA para emprendedores de la salud. Un enfoque económico, financiero y de gestión para comenzar a crear valor en los servicios, la atención y la satisfacción al paciente para optimizar la rentabilidad.

Tulane University

UFM
UNIVERSIDAD FRANCISCO MARROQUÍN
MADRID

MI MBA

Minor en Innovación e Intraemprendimiento - **Próximamente**

¿Las clases son para escuchar o para cuestionar?

UFM
UNIVERSIDAD
FRANCISCO
MARROQUÍN
MADRID

UNIVERSIDAD
FRANCISCO
MARROQUÍN
VERITAS • LIBERTAS • IVSTITIA
MADRID
Nuestra misión es la enseñanza y difusión de los principios éticos, jurídicos y económicos de una sociedad de personas libres y

Economía de complejidad: un posible nuevo paradigma
www.juandemariana.org
UFM
MADRID

Inicia hoy
el viaje de tu vida

Aplica aquí

Emprendimiento

UFM
UNIVERSIDAD
FRANCISCO
MARROQUÍN
MADRID

Ponte en contacto